Dr. Ambedkar College Deekshabhoomi Nagpur

Diksharambh Program Report

SPORT Visit - क्रीडा विभाग भेट

नवीन प्रवेशित विद्यार्थ्यांसाठी डॉ. आंबेडकर महाविद्यालयातील वेगवेगळ्या विभागांची माहिती व्हावी या उद्देशाने स्पोर्ट्स विभागाला भेट देण्यात आली. विद्यार्थ्यांनी या भेटीतून महाविद्यालयात उपलब्ध असलेल्या वेगवेगळ्या खेळाची माहिती जाणून घेतली. त्याचबरोबर खेळाचे महत्व, उद्दिष्टे, आणि प्रवेश प्रक्रिया जाणून घेतली. क्रीडा प्रमुख डॉ. दीपक बोरकर यांनी विभागात उपलब्ध असलेल्या विविध क्रीडा साहित्याची माहिती दिली. याशिवाय या विभागातील विविध खेळात मिळालेले पुरस्कार याबाबतची सविस्तर माहिती दिली. Prof. Dr. Dipakkumar Khobragade, HOD. Dept of Marathi, Prof. Milind Khelkar, HOD, Dept. of Sociology, Dr. Kalpna Shinde, Dr. Ravindra Tirpude यांच्या मार्गदर्शनात जवळपास ८० मुलामुलींनी या विभागाला भेट दिली.

Meeting with Alumni via online mode on google meet माजी विद्यार्थी स्नेह भेट

दिक्षारंभ कार्यक्रम अंतर्गत माजी विद्यार्थी स्नेह भेट आयोजित करण्यात आली या भेटीत महाविद्यालयातून बाहेर गेलेले विद्यार्थी, ज्यांनी वेगवेगळ्या दर्जेदार व नामवंत क्षेत्रात प्रवेश घेतला, अशा विद्यार्थ्यांना बोलविण्यात ले होते. तसेच जे विद्यार्थी उच्च शिक्षण प्राप्त करून चांगल्या पदावर नोकरी करीत होते अशाही विद्यार्थ्यांना बोलविण्यात

आले. या भेटी दरम्यान माजी विद्यार्थ्यांनी काही दर्जेदार शिक्षण संस्थांची व प्रवेश प्रक्रियेबाबत माहिती दिली. विनीत दुपारे, सरोज भालाधरे, विनायक कांबळे, संघर्ष डहाके, पंकज पाटील, सात्विक बुधे, मोहित माने, सुरज खोब्रागडे इत्यादी माजी विद्यार्थ्यांनी त्यांचे अनुभव सांगितले. ही भेट आभासी पद्धतीने घेण्यात आली. महाविद्यालयाच्या प्राचार्या डॉ. भूमी मेहरे यांनी मार्गदर्शन केले, तर प्रा. विद्या चौरपगार, प्रा. रोहिणी मेश्राम, प्रा. मंगला वाघमारे यांनी या कार्यक्रमाचे आयोजन केले.

Time: Sep 16, 2022 07:00 PM India Meeting ID: 843 0604 7043 Passcode: 138213

https://us02web.zoom.us/j/84306047043?pwd=MGZkTVl1Qi9VN01hMkNyaXhPeVd5UT09

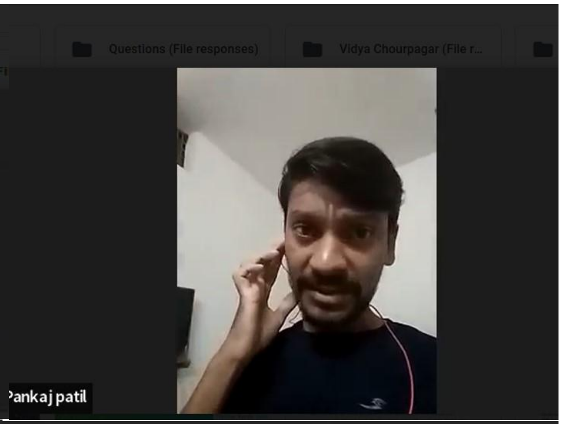

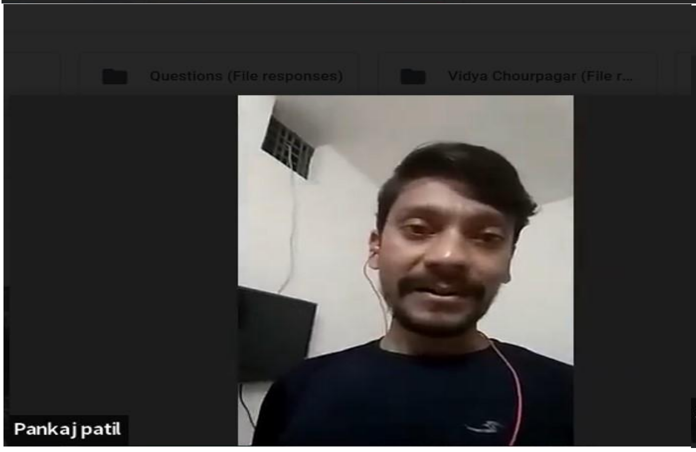

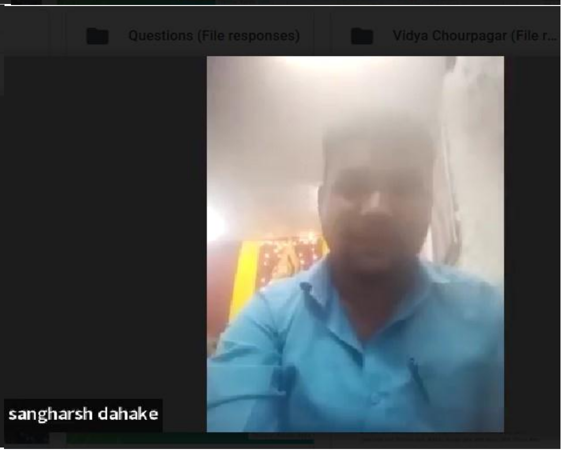

Vinayak Kamble

Vinit Dupare

Bhumi Mehere

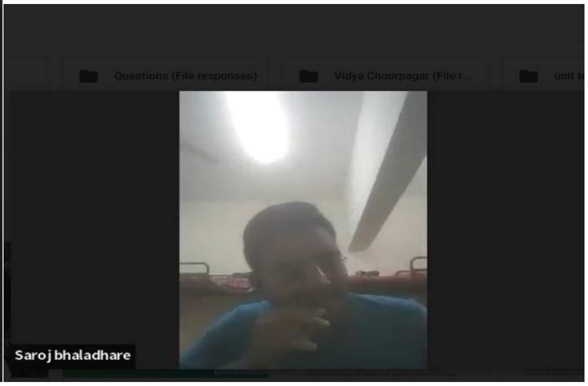
Questions (File responses)
Vidya Chourpagar (File r...
Saroj bhaladhare